

Aviso de Ciclón Tropical en el Océano Atlántico

No. Aviso: 15

Ciudad de México a 30 de Agosto del 2016.

Emission: 13:15h

Servicio Meteorológico Nacional, fuente oficial del Gobierno de México, emite el siguiente aviso:

Síntesis:DEPRESIÓN TROPICAL NUEVE

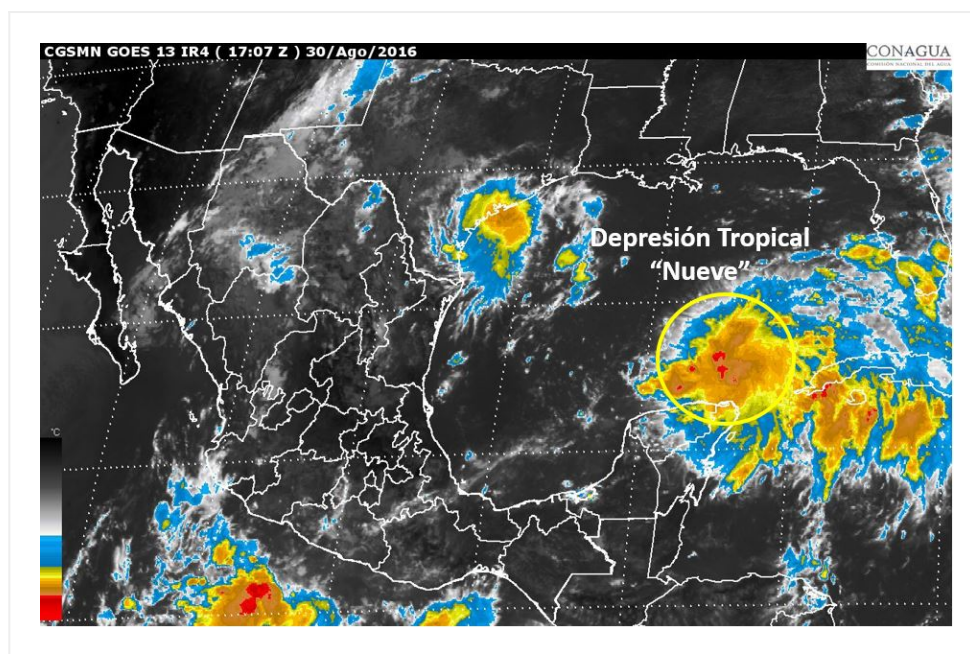

Situación Actual:

La depresión tropical "NUEVE" se mantiene al noreste de la Península de Yucatán.

Condiciones Actuales		
Hora local (hora gmt)	13:00 horas (18:00 GMT)	
Ubicación del centro del ciclón	Latitud Norte:24.2 (dato interpolado)°	Longitud Oeste: 87.2 (dato interpolado)°
Distancia al lugar más cercano	285 km al norte de Cabo Catoche, Q. Roo y a 305 km al nor-noreste de Río Lagartos, Yuc.	
Desplazamiento actual:	Hacia el oeste-noroeste (290°) a 11 km/h	
Vientos máximos [km/h]:	Sostenidos: 55 km/h	Rachas: 75 km/h
Presión mínima central [hpa]:	1004 hPa	

Condiciones Actuales	
Pronóstico de lluvia	Refuerza el potencial de tormentas puntuales intensas en Yucatán y Quintana Roo, y tormentas fuertes en Campeche.
Comentarios adicionales	Rachas de viento de hasta 50 km/h y oleaje elevado de 1.5 m a 2.0 m de altura en Yucatán y Quintana Roo.
Recomendaciones	Extremar precauciones a la población en general en las zonas de los estados mencionados por lluvias, viento y oleaje (incluyendo la navegación marítima) y atender las recomendaciones emitidas por las autoridades del Sistema Nacional de Protección Civil, en cada entidad.

PRONÓSTICO VALIDO AL DÍA/HORA LOCAL TIEMPO CENTRO	LATITUD NORTE	LONG. OESTE	VIENTOS [Km/h]	CATEGORÍA	UBICACIÓN (en km)
30/19h	24.5	87.3	65/85	Tormenta Tropical	320 km al norte de Cabo Catoche, Q. Roo y a 335 km al nor-noreste de Río Lagartos, Yuc.
31/07h	25.4	87.4	75/95	Tormenta Tropical	425 km al norte de Cabo Catoche, Q. Roo y a 430 km al norte de Río Lagartos, Yuc.
31/19h	26.9	86.2	85/100	Tormenta Tropical	595 km al norte de Cabo Catoche, Q. Roo y a 620 km al nor-noreste de Río Lagartos, Yuc.
01/07h	28.5	84.5	95/110	Tormenta Tropical	810 km al nor-noreste de Cabo Catoche, Q. Roo y a 845 km al nor-noreste de Cancún, Q. Roo.
02/07h	31.6	79.0	95/110	Tormenta Tropical	1,370 km al noreste de Cabo Catoche, Q. Roo y a 1,395 km al nor-noreste de Cancún, Q. Roo.
03/07h	34.0	72.0	95/110	Tormenta Tropical	2,020 km al noreste de Cabo Catoche, Q. Roo y a 2,035 km al noreste de Cancún, Q. Roo.
04/07h	36.5	66.0	110/140	Tormenta Tropical	2,625 km al noreste de Cabo Catoche, Q. Roo y a 2,635 km al noreste de Cancún, Q. Roo.

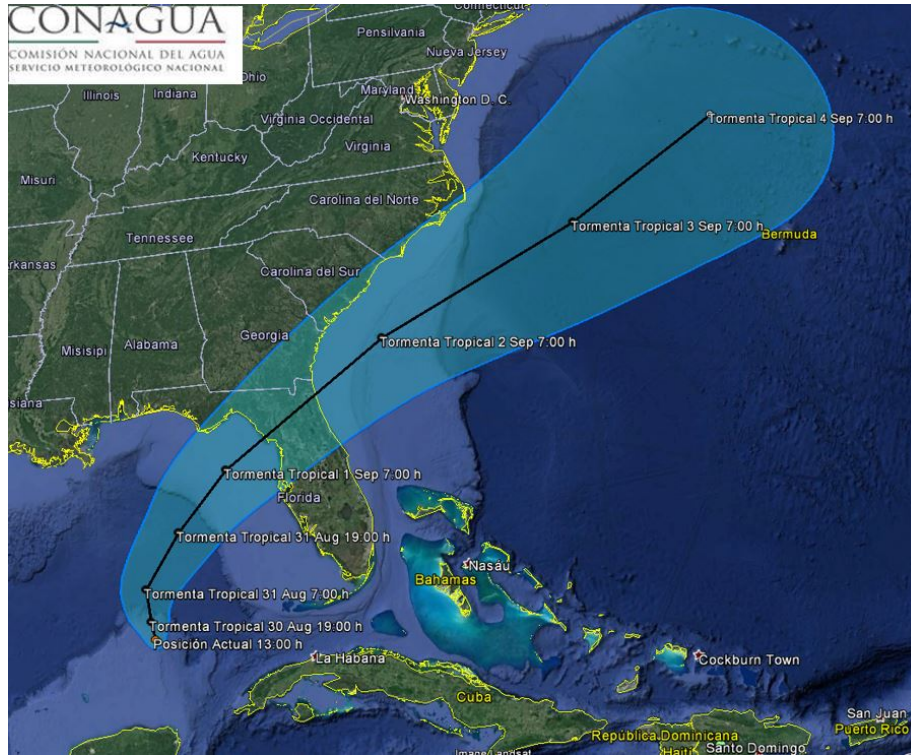

Trayectoria pronóstico de la Depresión Tropical "NUEVE"

Aviso No.	Fecha / Hora local CDT	Lat. Norte	Long. Oeste	Distancia más cercana (km)	Viento mín. / rachas	Categoría	Avance
1	28 ago / 17:00	23.7	81.7	600 km al este-noreste de Cancún, Q. Roo. 90 km al noreste de La Habana, Cuba.	55/75	Depresión Tropical	Oeste (270°) a 15 km/h
2	28 ago / 22:00	23.4	82.7	490 km al este-noreste de Cancún, Q. Roo. 160 km al suroeste de Key West, Florida.	55/75	Depresión Tropical	Oeste (270°) a 15 km/h
3	29 ago / 01:00	23.4	83.1	455 km al este-noreste de Cancún, Q. Roo. 180 km al sur-suroeste de Key West, Florida, E.U.A.	55/75	Depresión Tropical	Oeste (270°) a 15 km/h

4	29 ago / 04:00	23.5	83.9	245 km al oeste-suroeste de Key West, Florida, E.U.A. 395 km al noreste de Cancún, Q. Roo.	55/75	Depresión Tropical	Oeste (275°) a 15 km/h
05	29 ago / 07:00	23.5	84.3	355 km al este-noreste de Cabo Catoche, Q. Roo. 365 km al noreste de Cancún, Q. Roo.	55/75	Depresión Tropical	Oeste (275°) a 15 km/h
06	29 ago / 10:00	23.6	84.3	A 275 km al oeste-suroeste de Key West, Florida, E.U.A. y a 365 km al noreste de Cabo Catoche, Q. Roo.	55/75	Depresión Tropical	Hacia el oeste (280°) a 11 km/h
07	29 ago / 13:00	23.7	84.6	345 km al noreste de Cabo Catoche, Q. Roo, y a 435 km al este-noreste de Río Lagartos, Yuc.	55/75	Depresión Tropical	Hacia el oeste (280°) a 11 km/h
8	29 ago / 16:00	24.0	84.8	A 355 km al noreste de Cabo Catoche, Q. Roo., y a 260 km al oeste-noroeste de la Isla de Cuba.	55/75	Depresión Tropical	Oeste-noroeste (290°) a 7 km/h
9	29 ago / 19:00	24.1	85.2	Datos obtenidos por interpolación: A 340 km al noreste de Cabo Catoche, Q. Roo., y a 290 km al noroeste de la Isla de Cuba.	55/75	Depresión Tropical	Oeste-noroeste (290°) a 7 km/h
10	29 ago / 22:00	23.9	85.5	315 km al noreste de Cabo Catoche, Q. Roo., y a 325 km al oeste-noroeste de La Habana Cuba.	55/75	Depresión Tropical	Oeste (280°) a 11 km/h
11	30 ago / 01:00	24.0 (dato interpolado)	85.8 (dato interpolado)	330 km al norte de Cancún, Q. Roo 390 km al nor-noroeste de La Habana, Cuba	55/75	Depresión Tropical	oeste (280°) a 11 km/h

12	30 ago / 4:00	23.8	86.6	250 km al norte de Cabo Catoche, Q. Roo. 435 km al oeste de La Habana, Cuba	55/75	Depresión Tropical	oeste (275°) a 11 km/h
13	30 ago / 7:00	23.9 (dato interpolado)	86.8 (dato interpolado)	260 km al norte de Cabo Catoche, Q. Roo. 485 km al oeste de La Habana, Cuba.	55/75	Depresión Tropical	oeste (275°) a 11 km/h
14	30 ago / 10:00	24.0	87.2	A 265 km al norte de Cabo Catoche, Q. Roo y a 495 km al oeste de La Habana Cuba.	55/75	Depresión Tropical	Hacia el oeste-noroeste (290°) a 11 km/h
15	30 ago / 13:00	24.2 (dato interpolado)	87.2 (dato interpolado)	285 km al norte de Cabo Catoche, Q. Roo y a 305 km al nor-noreste de Río Lagartos, Yuc.	55/75	Depresión Tropical	Hacia el oeste-noroeste (290°) a 11 km/h

EL SIGUIENTE AVISO SE EMITIRÁ A LAS 16:15HRS TIEMPO DEL CENTRO O ANTES SI OCURREN CAMBIOS SIGNIFICATIVOS

Pronosticador: Alex Ramírez Olvera

Revisó: Jaime Albarrán Ascencio